



المدرسة العالمية لإعجاز العلمي في القرآن والسنة
International School for the Scientific Miracles of Qur'an and Sunnah
Pesantren Internasional Mukjizat Sains Al-Qur'an dan As-Sunnah

Jl. Raya Petapahan, Kec. Tapung, Kab. Kampar, Riau - Indonesia
Telp. (+62 21) 32 70 90 90, Direct (+62) 816 70 90 90 - (+62) 812 13 70 90 90
Email: mukjizatquran@yahoo.co.id

بِسْمِ اللَّهِ الرَّحْمَنِ الرَّحِيمِ



surat dukungan





surat dukungan

بِسْمِ اللّٰهِ الرَّحْمٰنِ الرَّحِیْمِ

SURAT DUKUNGAN

Pengembangan Sumber Daya Manusia (SDM) merupakan faktor yang akan menentukan perkembangan suatu daerah. Sebab itu, kita harus mendukung setiap aktivitas yang terkait dengan pengembangan SDM tersebut.

Sebab itu, kami Kepala Desa dan Tokoh Masyarakat se Kecamatan Tapung menilai, apa yang dilakukan Yayasan Mukjizat Al-Qur'an dan Sunnah At-Taufiq berupa pengembangan Pesantren At-Taufiq menjadi Sekolah Internasional Mukjizat Sains Al-Qur'an dan As-Sunnah merupakan kerja besar yang akan berdampak langsung terhadap peningkatan kualitas SDM sesuai dengan kebutuhan masyarakat masa kini.

Sebab itu, kami mendukung sepenuhnya dan menghimbau segenap masyarakat dan entitas, khususnya yang berada di daerah Tapung dan sekitarnya untuk mendukung, baik moril maupun materil, demi terwujudnya cita-cita mulia ini.

Semoga Allah S.W.T memudahkan dan memberkahi semua amal kita. Amin.

Petapahan, 11 Nopember 2010 M
04 Zulhijjah 1431 H

Camat Kec. Tapung



Drs. H. MOHAR, M.Si
NIP. 197030703 199002 1001

KUA Kec. Tapung



(JAMHIR, S.Ag)
NIP. 19721028 199703 1001





mukaddimah

بِسْمِ اللَّهِ الرَّحْمَنِ الرَّحِيمِ

Segala puji hanya bagi Allah. Shalawat dan salam semoga tercurah selalu kepada baginda Rasulullah, Muhammd saw. keluarga, para sahabat dan para pengikut setia Beliau sampai akhir zaman. Amin...

“

Kami merancang sebagai benih ilmu pengetahuan dan peradaban yang kami semai dalam sebuah kawasan kompleks pendidikan moderen, namun tetap edukatif dan spiritualis.

”

Sungguh suatu kebahagiaan bagi kami ketika kami mendapat amanah besar dari Yayasan Mukjizat Al-Qur'an dan Sunnah At-Taufiq untuk mengembangkan pendidikan formal dalam rangka turut serta mencetak sumber daya manusia (SDM) yang berkualitas tinggi. Ini adalah sebuah kerja besar yang memerlukan perencanaan yang matang dan strategi yang handal serta dukungan dari masyarakat.

Kerja besar tersebut kami rancang dalam sebuah proyek pendidikan moderen yang kami namakan dengan *Pesantren Internasional Mukjizat Sains Al-Qur'an dan As-Sunnah*. Kami merancang sebagai benih ilmu pengetahuan dan peradaban yang kami semai dalam sebuah kawasan kompleks pendidikan moderen, namun tetap edukatif dan spiritualis.

Pesantren Internasional Mukjizat Sains Al-Qur'an dan As-Sunnah terletak di Desa Petapahan, Kecamatan Tapung, Kabupaten Kampar, Propinsi Riau. Lokasi seluas sekitar 30 hektar yang semuanya adalah tanah wakaf tersebut sangatlah strategis karena berada di samping jalan raya yang menghubungkan antara Propinsi Riau dengan Propinsi Sumatera Utara dan juga penghubung antara Propinsi Sumatera Barat dengan Propinsi Riau, khususnya Kota Dumai. Ratusan ribu hektar kebun kelapa sawit yang mengelilinginya tentulah menambah lokasi pesantren tersebut semakin ideal dan strategis.

Kami yakin, pada suatu hari cita-cita dan amal mulia dan besar ini akan menghasilkan buah kebaikan yang dapat dinikmati oleh umat manusia yang sedang merintih kesakitan akibat kejarnya peradaban moderen yang melucuti manusia dari fitrah, nilai-nilai iman (spiritual) dan akhlak mulia.

Akhirnya, kami sangat berterima kasih atas segala dukungan yang diberikan oleh semua pihak, baik individu, kelompok, swasta maupun pihak pemerintah terkait, yang telah memudahkan kami memulai amal yang amat mulia ini. Kami yakin, semua amal kebaikan dan partisipasi Bapak/Ibu dalam proyek amal shaleh ini pasti mendapatkan balasan dari Allah dengan balasan yang berlipat ganda. Semoga amal shaleh ini menjadi timbangan kebaikan kita kelak di akhirat, di mana pada hari itu tidak berguna lagi harta, anak, jabatan dan keluarga kecuali hati yang bersih dan amal yang ikhlas.

Amina Ya Robbal 'alamin..

Petapahan, 20 Ramadhan 1431 H

31 Agustus, 2010 M

Fathuddin Ja'far, MA.

Direktur Yayasan Mukjizat Al-Qur'an dan Sunnah At-Taufiq

Direktur Pesantren Internasional Mukjizat Sains Al-Qur'an dan As-Sunnah





Komplek Pesantren Mukjizat Sains Al-Qur'an dan As- Sunnah

jati diri

Pesantren Internasional Mukjizat Sains Al-Qur'an dan AS-Sunnah adalah lembaga pendidikan formal moderen pertama di Indonesia. Didirikan di atas tujuh (7) pilar utama :

1. Al-Qur'an dan Hadits Rasul Saw. adalah sebagai sumber keimanan, ilmu pengetahuan moderen, akhlak, ibadah, mu'amalah dan Character Building (pembentukan karakter) bagi para siswa santri.
2. Konsep pendidikan yang berbasis Information Technology (IT) dan multimedia.
3. Fasilitas dan sarana moderen dan lengkap.
4. Manejemen dan tenaga pendidik yang profesional.
5. Para siswa adalah pilihan dari berbagai wilayah nusantara.
6. Lingkungan yang kondusif dan interaktif dengan dunia spiritual (ruhiyah), ilmu pengetahuan, bisnis dan sosial.
7. Bertaraf Internasional.





perijinan

Pesantren Internasional Mukjizat Sains Al-Qur'an dan As-Sunnah, didirikan dan dimenej oleh sebuah yayasan yang bergerak dalam pengembangan sumber daya manusia yang bernama : Yayasan Mukjizat Al-Qur'an dan Sunnah At-Taufiq. Akta Yayasan tersebut dikeluarkan oleh Notaris Rahyu Minarti SH, No 10, pada tanggal 30 April 2010 yang telah mendapat berbagai persyaratan yang diperlukan termasuk SK Kementerian Hukum dan Ham RI No. AHU.4053. AH.01.04 TAHUN 2010 dan NPWP: 02.850.023.9-221.000

latar belakang

Sesungguhnya berdirinya Pesantren Internasional Mukjizat Sains Al-Qur'an dan As-Sunnah disebabkan dan dilatarbelakangi oleh :

1. Pengembangan dari Pesantren Attaufiq yang sudah berdiri sejak 1992.
2. Jawaban atas kebutuhan masyarakat terhadap lembaga pendidikan moderen yang menjadikan Al-Qur'an dan As-Sunnah sebagai referensi nilai keimanan (spiritual), ilmu pengetahuan moderen, akhlak, leadership dan character building bagi anak didik.
3. Lokasi lahan pesantren yang strategis seluas 12 hektar (120.000 m²), dan semuanya adalah tanah wakaf dengan Akta Ikrar Wakaf No. 012/ATW/V Tahun 1991 dan sertifikat hak milik tanah oleh BPN No. 1150, tgl 23 Juli 1996.
4. Keharusan mengoptimalkan lahan wakaf masyarakat sekitar 30 hektar.
5. Adanya dukungan dari masyarakat sekitarnya dan juga dari tokoh masyarakat, khususnya di wilayah Kabupaten Kampar dan sekitarnya, baik kalangan swasta maupun pemerintah.



bangunan
pesantren atTaufiq
yang lama, berdiri
sejak 1992





visi

Menjadi pusat Character Building moderen dalam melahirkan generasi muda yang istimewa dan sekaligus sebagai laboratorium kehidupan mereka dalam berinteraksi dengan Al-Qur'an.

Mereka adalah generasi istimewa dan unik zaman ini karena lahir dari hasil interaksi intensif dengan Al-Qur'an dan As-Sunnah dan pada waktu yang sama berinteraksi dengan realitas kehidupan masa kini dan ilmu pengetahuan moderen (sains) selama 6 tahun menjalani proses belajar di Pesantren Internasional Mukjizat Sains Al-Qur'an dan As-Sunnah.

misi

Misi yang diemban adalah sangat mulia dan strategis yakni, mencetak generasi muda istimewa dan unik yang memiliki 10 karakter mulia berikut :

1. Memiliki akidah yang bersih
2. Beribadah dengan pola ibadah yang benar
3. Memiliki akhlak mulia yang kuat
4. Memiliki wawasan yang luas
5. Memiliki fisik yang kuat dan sehat
6. Memiliki kreatifitas yang tinggi
7. Mampu Mengendalikan diri dan hawa nafsu
8. Mampu memenej waktu dengan sangat baik
9. Mampu mengerjakan semua urusan secara teratur



Para Guru dan
Sebagian Santri
Pesantren At-Taufiq





faktor pendukung

10. Memiliki tanggung jawab sosial

Terdapat beberapa hal yang menjadi faktor pendukung yang menyebabkan kami yakin Pesantren Internasional Mukjizat Sains Al-Qur'an dan As-Sunnah dapat segera terwujud dan mendapat dukungan luas dari masyarakat.

Di antaranya :

1. Munculnya berbagai sekolah tingkat dasar yang concern terhadap penggabungan/pemaduan materi-materi umum dengan materi agama Islam di berbagai wilayah Indonesia dan bahkan semakin hari pertumbuhannya cenderung meningkat.
2. Tingginya kesadaran para orang tua untuk menyekolahkan anak-anak mereka di sekolah-sekolah Islam yang menggabungkan ilmu syari'ah dan ilmu pengetahuan umum sehingga memiliki iman yang kuat, akhlak yang mulia dan ilmu pengetahuan yang luas
3. Kebutuhan terhadap sebuah sekolah atau lembaga pendidikan percontohan yang menjadikan Al-Qur'an dan As-Sunnah sebagai sumber ilmu pengetahuan moderen dalam pembentukan karakter, iman, leadership, dan akhlak para santri.
4. Dukungan berbagai pihak yang concern terhadap dunia pendidikan dan pembentukan kader- kader muda yang akan menjadi ilmuan (scientist), ulama rujukan, pengusaha kawakan dan pemimpin masa depan.

bangunan
pesantren atTaufiq
yang lama, berdiri
sejak 1992





keistimewaan

Pesantren Internasional Mukjizat Sains Al-Qur'an dan As-Sunnah adalah lembaga pendidikan formal yang istimewa. Keistimewaan tersebut di antaranya disebabkan :

1. Konsep pendidikannya dirancang khusus dalam sebuah paket pendidikan yang mencakup tingkat SLTP dan SLTA untuk masa belajar selama enam tahun.
2. Al-Qur'an dan As-Sunnah adalah referensi utama untuk materi ilmu pengetahuan moderen seperti, Fisika, Biologi, kimia dan sebagainya, sebagaimana keduanya (Al-Qur'an dan As-Sunnah) juga menjadi referensi utama bagi materi aqidah, ibadah dan akhlak. Adapun penemuan-penemuan ilmiah kontemporer berfungsi sebagai pendukung dan bukti kebenaran Al-Qur'an dan As-Sunnah.
3. Strategi pendidikan dan konsep pembelajarannya terkonsentrasi penuh pada ilmu-ilmu dasar seperti bahasa Arab, bahasa Inggris, aqidah, akhlak, sirah Rasulullah, sejarah hidup Sahabat, matematika, fisika, kimia, biologi dan hafal Al-Qur'an 30 juz.
4. Menciptakan proses belajar mengajar efektif, interaktif dan integratif agar siswa / santri memahami Islam sebagai solusi bagi krisis peradaban moderen yang bermuara dari krisis keimanan, pemikiran, akhlak, sosial, ekonomi, bisnis dan berbagai persoalan hidup lainnya.
5. Transformasi ilmu pengetahuan menggunakan sistem IT dan multimedia.
6. Melatih siswa untuk beramal, bertanggung jawab, memimpin, dan memberikan pelayanan kepada masyarakat untuk kebaikan dunia dan akhirat.
7. Hari belajar di kelas dari Senin sampai Kamis. Adapun Jumat Libur. Sabtu dan Ahad adalah untuk praktek lapangan.
8. Bahasa sehari-hari yang digunakan di dalam kelas dan komplek





manajemen

pesantren adalah bahasa Arab dan bahasa Inggris.

Agar proses belajar dan mengajar efektif, efisien dan profesional, maka Manajemen pendidikannya dirancang secara baik dan komprehensif yang mencakup :

1. Departemen Pendidikan & Pengajaran:
 - a. Bagian Pengembangan SDM
 - b. Bagian Kurikulum, Multimedia dan IT
 - c. Bagian Pelajar dan Pembinaan
2. Departemen Umum dan Operasional :
 - a. Bagian Administrasi dan Kepegawaian
 - b. Bagian Sarana dan Pemeliharaan
 - c. Public Relation (PR) dan Hub. Luar Negeri
3. Departemen Ekonomi dan Keuangan :
 - a. Bagian Urusan Bisnis & Investasi
 - b. Bagian Urusan Beasiswa
 - c. Bagian Urusan Infak & Wakaf Khairi

struktur organisasi

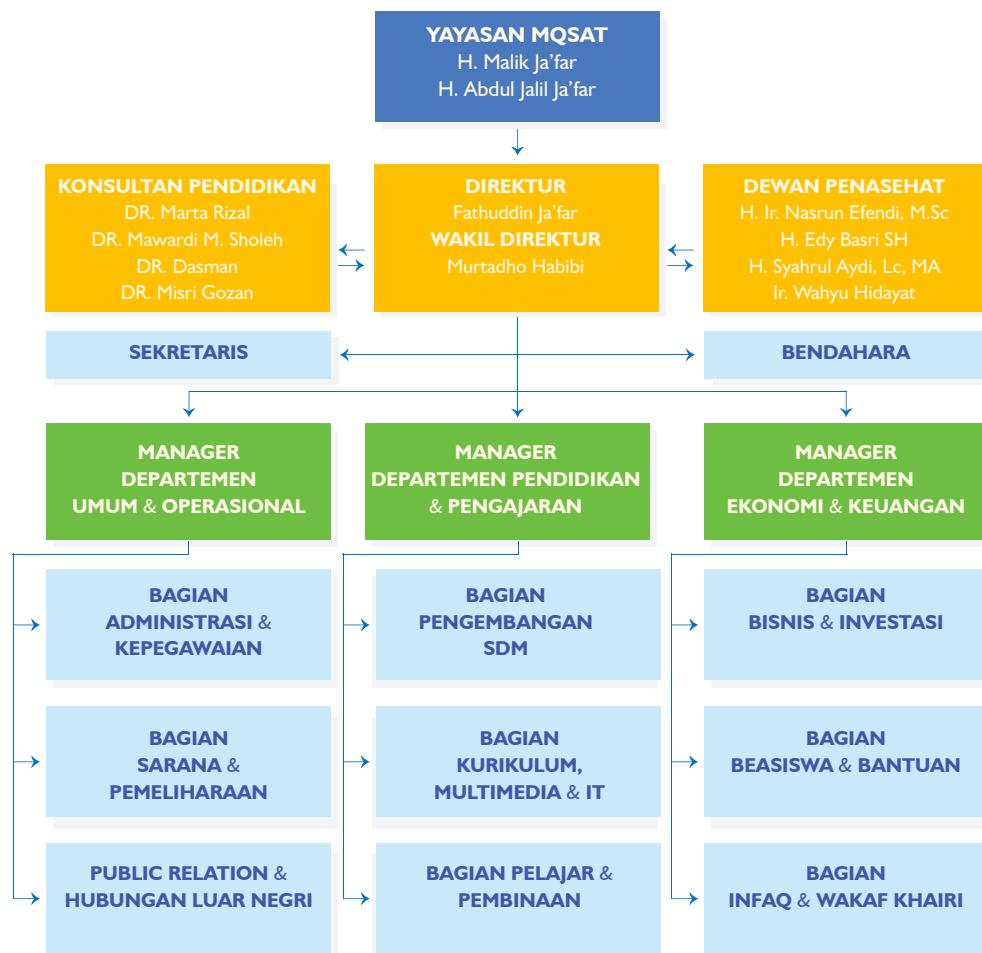



tingkat pendidikan

Pesantren Internasional Mukjizat Sains Al-Qur'an dan As-Sunnah adalah lembaga pendidikan formal setingkat sekolah lanjutan pertama (SLTP) dan sekolah lanjutan atas (SLTA) dengan masa belajar selama enam tahun. Namun demikian, masing-masing tingkat (SLTP dan SLTA), siswa/santri berhak mendapatkan ijazah pesantren (swasta) maupun ijazah negeri (pemerintah) berdasarkan kelulusan mereka pada ujian akhir masing-masing tingkat.

Di samping itu, ada hal lain yang penting dijelaskan ialah, bahwa Pesantren Internasional Mukjizat Sains Al-Qur'an dan As-Sunnah tidak menerima murid dari luar untuk tingkat SLTA-nya, hal tersebut disebabkan manajemen pendidikan dan kurikulum serta atmosfer kehidupan santrinya sangat spesifik, khususnya target hafalan Qur'an 30 juz dan penguasaan bahasa Arab dan Inggris akan sulit direalisasikan jika hanya dalam tiga tahun (selama SLTA).

strategi pembangunan dan lingkungan

Lokasi Pesantren Internasional Mukjizat Sains Al-Qur'an dan As-Sunnah sangatlah strategis. Terletak di pinggir jalan utama yang menghubungkan Profinsi Riau dengan Sumatera Utara dan Sumatera Barat. Lahan yang seluas 30 hektar atau sekitar 300.000 M² dialiri dua sungai serta dikelilingi ratusan ribu hektar kebun kelapa sawit menyebabkan pesantren tersebut semakin strategis dan menarik.

Sebab itu, kami menyusun strategi pembangunan dan lingkungannya sedemikian rupa sehingga menjadi sebuah kompleks pendidikan moderen yang asri dan memiliki fasilitas yang lengkap. Secara umum, fasilitas tersebut kami bagi menjadi dua kategori :

1. Fasilitas Utama, yakni berbagai fasilitas yang terkait langsung dengan pendidikan seperti masjid, ruang kelas, asrama siswa, rumah guru dan sebagainya.
2. Fasilitas Pendukung, yakni berbagai fasilitas yang terkait dengan sumber ekonomi yang akan menjadi salah satu sumber dan income bagi pesantren berjangka panjang seperti pom bensin, pertokoan, klinik umum, guest house/villa dan sebagainya.

Agar kompleks Pesantren Internasional Mukjizat Sains Al-Qur'an dan As-Sunnah terlihat alami dan asri, maka lokasinya kami bagi menjadi dua bagian. Bagian pertama adalah yang terletak antara jalan raya dan sungai pertama. Areal ini diperuntukkan untuk masjid raya dan berbagai fasilitas ekonomi dan bisnis seperti, pom bensin, pertokoan, guest house, pertokoan, klinik umum dan sebagainya. Bagian kedua ialah yang terletak antara sungai pertama dan sungai kedua. Areal tersebut diperuntukkan untuk fasilitas pendidikan seperti ruang kelas, asrama siswa, rumah guru, karyawan, lapangan olah raga, outbond, convention hall dan sebagainya. Dengan demikian kompleks Pesantren Internasional Mukjizat Sains Al-Qur'an dan As-Sunnah terlihat semakin menarik





fasilitas dan sarana utama

dan indah.

Sebagai sebuah lembaga pendidikan moderen, Pesantren Internasional Mukjizat Sains Al-Qur'an dan As-Sunnah dilengkapi dengan fasilitas dan sarana utama yang mencakup :

1. Masjid dengan kapasitas 2.500 *jama'ah*.
2. *Convention hall*/ruang serbaguna dengan kapasitas 1.500 kursi.
3. Perpustakaan dan Laboratorium Komputer
4. Laboratorium Ilmu pengetahuan.
5. Laboratorium Bahasa 1 unit.
6. Ruang kelas untuk 1.000 Siswa (40 lokal).
7. Asrama siswa 10 unit (250 kamar) / per unit 25 kamar/per kamar 4 santri.
8. Rumah guru dan karyawan 50 unit/50 keluarga
9. Ruang kantor
10. Dapur umum & ruang makan
11. *Laundry*
12. Lapangan bola dan fasilitas olahraga
13. Pusat pelatihan & ketrampilan (*Workshop*)
14. Fasilitas *out bound*



Master plan pesantren mukjizat sains Qur'an dan Sunnah





fasilitas dan sarana ekonomi pendukung

Karena lokasi Pesantren Internasional Mukjizat Sains Al-Qur'an dan As-Sunnah sangat strategis maka kami merancang berbagai fasilitas ekonomi dan bisnis yang akan menjadi salah satu sumber pemasukan keuangan pesantren yang bersifat jangka panjang. Disamping itu, berbagai fasilitas bisnis tersebut dapat pula berfungsi sebagai laboratorium para siswa/santri untuk menanamkan dan mengasah praktek dan insting ekonomi dan bisnis mereka.

Untuk merealisasikan berbagai sarana dan fasilitas bisnis tersebut dapat dikerjasamakan dengan para pengusaha yang berminat; mencakup:

1. 10 Unit *guest house/villa*
2. Klinik umum
3. Pom bensin
4. Pusat makanan & pertokoan
5. Semi *Supermarket*

proyeksi kebutuhan dana: Rp. 65.008.750.000,00

NO	URAIAN KEBUTUHAN	BIAYA DENGAN Rp
1	Penyusunan silabus dan pembuatan beberapa materi pelajaran dalam bentuk multi media	1.000.000.000,00
2	Pembuatan sistem <i>Information Technology</i> (IT) dan web	100.000.000,00
3	Rekrutmen guru, karyawan dan pelatihan	200.000.000,00
4	Biaya pra operasional, promosi dll	200.000.000,00
5	Biaya infrastruktur (15% dari total biaya pembangunan)	8.283.750.000,00
6	Pembangunan sarana utama Pesantren	55.225.000.000,00
	TOTAL	65.008.750.000,00

Enam puluh lima milyar delapan juta tujuh ratus lima puluh ribu rupiah





rencana anggaran biaya pembangunan sarana utama pesantren:
Rp. 55.225.000.000,00

NO	NAMA BANGUNAN	LUAS	UNIT	HARGA Rp/M ²	TOTAL BIAYA Rp
1	Masjid	2.500 M ²	1	4.000.000,00	10.000.000.000,00
2	Fasilitas dan peralatan Masjid				1.500.000.000,00
3	Convention Hall/ R. Serbaguna	1.500 M ²	1	3.500.000,00	5.250.000.000,00
4	Perpustakaan & Lab. Komptr	500 M ²	1	3.500.000,00	1.750.000.000,00
5	Lab. IPA	250 M ²	1	3.500.000,00	875.000.000,00
6	Lab. Bahasa	150 M ²	1	3.500.000,00	525.000.000,00
7	Ruang Belajar / Kelas	200 M ²	8	3.500.000,00	5.600.000.000,00
8	Asrama Siswa / Santri	460 M ²	10	3.500.000,00	16.100.000.000,00
9	Rumah Guru & Pegawai	45 M ²	50	3.500.000,00	7.875.000.000,00
10	Kantor	500 M ²	1	3.500.000,00	1.750.000.000,00
11	Dapur & Ruang Makan santri	700 M ²	1	3.000.000,00	2.100.000.000,00
12	Laundry	100 M ²	1	3.000.000,00	300.000.000,00
13	Workshop (PPK)	200 M ²	1	3.000.000,00	600.000.000,00
14	Fasilitas Out Bond		1	500.000.000,00	500.000.000
15	Fasilitas & lapangan olahraga		1	500.000.000,00	500.000.000
	TOTAL		79		55.225.000.000,00

Lima puluh lima milyar dua ratus dua puluh lima juta rupiah





keterangan gambar:

1. masjid agung mukjizat al-Qur'an dan As-Sunnah

2. bangunan kelas

3. kompleks pesantren internasional mukjizat sains Al-Qur'an dan As-Sunnah

4. apartemen guru dan karyawan

5. kantor pesantren

6. asrama siswa





penutup

Kami yakin, proyek mulia ini akan mendapat pertolongan dan kemudahan dari Allah dan juga akan mendapat dukungan dari saudara-saudara kami yang memiliki perhatian terhadap kemajuan dunia pendidikan di negeri ini, dalam rangka berpartisipasi meningkatkan kualitas SDM generasi muda yang diharapkan menjadi pemimpin di masa yang akan datang, baik sebagai ulama, saintis maupun sebagai pengusaha.

Akhirnya, kami berdoa semoga Allah berkenan menerima apa yang kita lakukan ini sebagai timbangan kebaikan kita di akhirat kelak. Semoga Allah selalu mencurahkan shalawat dan salam-Nya kepada Nabi Muhammad Saw. para sahabat, keluarga dan semua umatnya yang konsisten dengan Islam sampai akhir zaman. Amin...







المدرسة العالمية للإعجاز العلمي في القرآن والسنة
International School for the Scientific Miracles of Qur'an and Sunnah
Pesantren Internasional Mukjizat Sains Al-Qur'an dan As-Sunnah

Jl. Raya Petapahan, Kec. Tapung, Kab. Kampar, Riau - Indonesia
Telp. (+62 21) 32 70 90 90, Direct (+62) 816 70 90 90 - (+62) 812 13 70 90 90
Email: mukjizatquran@yahoo.co.id

بِسْمِ اللَّهِ الرَّحْمَنِ الرَّحِيمِ



letter of support

THE REGENT OF KAMPAR

Recommendation Letter

Number: 420/KS/II/2011/012

Regarding:

Support for the Attaufiq Foundation for The Miracles of The Qur'an and Sunnah, Tapung Sub district, Kampar Regency.

The Regent of Kampar in Bangkiang upon reading and studying thoroughly the letter from Attaufiq Foundation for The Miracles of The Qur'an and Sunnah number 003/YMQS/XII/2010 dated December 25TH, 2010, in principle we support Attaufiq Foundation for The Miracles of The Qur'an and Sunnah for their effort in developing Attaufiq Boarding School at Tapung into **International School for The Scientific Miracles of Quran and Sunnah.**

We hereby advice to all the people of Kampar as well as all the businessmen to support fully the intention and objective of the foundation.

Bangkianang 11 February, 2011

THE REGENT OF KAMPAR

Signing & Stamp

BURHANUDDIN HUSIN





letter of support

بِسْمِ اللَّهِ الرَّحْمَنِ الرَّحِيمِ

Human Resource Development (HRD) is a determining factor for a region's development. Therefore, we need to support every effort related to Human Resource Development.

Thus, as the Head of the Tapung Regency and all of its Public Figures has agreed that what the At-Taufiq Foundation of the Miracles of The Qur'an and Sunnah in the form of International School of The Scientific Miracles of The Qur'an and Sunnah is in fact a great effort that will impact directly upon the improvement of the HRD quality of the people in accordance with their needs in this contemporary life.

Consequently, we fully support and invite all elements of the people and any existing entities, in particular those residing in Tapung and the surrounding area to support, in terms of moral as well as material, to realize this noble endeavor and aspiration.

May Allah ease and bless us all. Amin.

Petapahan, 11 November 2010 M

04 Zulhijjah 1431 H

Regent of Tapung Regency

Head of Religious Affairs of Tapung Office

Drs. H. ANDHIAR, M.Si

(JAMHIR, S.Ag)





بِسْمِ اللَّهِ الرَّحْمَنِ الرَّحِيمِ

All praise only for Allah. May Peace and Shalawat always be upon our beloved Messenger of Allah, Muhammd pbuh., his family, Companions and followers till the End of Days. Amen.

Such an utmost pleasure for us when are bestowed upon such responsibility from the Foundation of the Miracles of Qur'an and Sunnah At-Taufiq to develop formal education in participation in creating high quality Human Resources. This certainly is a Herculean task that needs well thought-out plan and foolproof strategy as well as support from community.

“

We envision the school as seeds of knowledge and civilization that we sow in a modern educational complex that retains its educational aspects as well as its spirituality.

”

We put into action the task in the form of International School for the Scientific Miracles of Qur'an and Sunnah. We envision the school as seeds of knowledge and civilization that we sow in a modern educational complex that retains its educational aspects as well as its spirituality.

International School for the Scientific Miracles of Qur'an and Sunnah is located in Petapahan Village, Tapung Municipality, Kampar County, Riau Province Indonesia. The site is 30 hectare and in entirety a donated land that is very strategically situated by the main road connecting Riau Province and North Sumatera Province as well as connecting West Sumatera Province and Riau Province, in particular Dumai. Thousands of hectares of palm tree plantation simply adds to its ideal and strategic nature.

We are certain that at one point our dreams and efforts in this tremendous and noble task bears fruit and beneficial for the people crying bitterly due to the cruelty of modern civilization stripping man off of his fitra, tauhidic values and noble akhlak.

Finally, we convey our deepest gratitude for all the support given by countless parties concerned, be it individuals and groups, private and government, making our easy start in embarking on this most noble effort. We are certain that all your good deeds and sincere participation in this project shall receive bounty from Allah in multiplicity. May this deed be accounted for good action in the hereafter, when there is no use of wealth, children, position or family save clean hearts and sincere actions. Amina Ya Robbal 'alamin.

Petapahan, 20 Ramadhan 1431 H

31 August 2010 M

Fathuddin Ja'far, MA.

Director, At-Taufiq Foundation of the Miracles of Qur'an and Sunnah
Director, International School for the Scientific Miracles of Qur'an and Sunnah





educational complex of international school of the scientific miracles of Qur'an and Sunnah

characteristic

International School for the Scientific Miracles of Qur'an and Sunnah is Indonesia's first of kind formal modern education institution. It is founded on seven (7) main pillars:

1. Al-Qur'an and Hadits of the Messenger of Allah, are the source of iman, modern knowledge, akhlak, ibadah, mu'amalah (social interactions) and Character Building of the students.
2. Educational concept based on Information Technology and multimedia.
3. Complete and modern Facilities.
4. Professional management and educational staff.
5. Highly potential and screened students from all over the country.
6. Conducive environment interactively connected to spiritual (ruhiyah), knowledge, business and social worlds.
7. International standards.





permit

International School for the Scientific Miracles of Qur'an and Sunnah is established and managed by a foundation of which line of work is developing human resources: Yayasan Mukjizat Al-Qur'an dan Sunnah At-Taufiq (At-Taufiq Foundation of the Miracles of Qur'an and Sunnah). Act of the Foundation is issued by the Notary Rahyu Minarti SH, No 10, on 30th April 2010 and also obtains various requirements including Letter of Approval from the Ministry of Law and Human Rights, No: AHU.4053.AH.01.04 TAHUN 2010 and Taxation Numbre: 02.850.023.9-221.000

background

The establishment of International School for the Scientific Miracles of Qur'an and Sunnah is due to:

1. The development of Attaufiq Boarding School, founded in 1992.
2. The effort to meet the needs of the local populace in terms of modern education based on the Qur'an and Sunnah being the reference of tauhidic values (spiritual), modern knowledge, akhlak, leadership and character building of the students.
3. The strategic position of the boarding school occupying sufficiently vast amount of land measuring around 12 hectare (120,000 m²), the entirety being donation from the people for solely educational purposes. certificates of land ownership by BPN No. 1150, tgl 23 Juli 1996.
4. The necessity and obligation to optimize the donated land of 30 hectares.
5. The support of the surrounding people as well as its public figures, especially in the Kampar area and its surroundings, both from private as well as government sectors.

old building
of the school
established 1992





vision

To be the centre of modern Character Building in giving birth to unique young generations and at the same time as a laboratory of life for them as they interact with the Qur'an.

These are special generation and unique to this era as they spring out from intense interaction with the Qur'an and Sunnah and at the same time interaction with real life of today's age and scientific knowledge for a period of 6 years of educational process in International School for the Scientific Miracles of Qur'an and Sunnah.

mission

The mission it carries is very noble and strategic, producing a special and unique young generation imbued with 10 noble characters as follows:

1. Clean *akidah*
2. Performing *ibadah* appropriately
3. Strong noble *akhlak*
4. Wide range of knowledge resulting an open mind
5. Strong and healthy body
6. Creative
7. Self-restrain
8. A good time-management
9. An orderly way of dealing in every matter
10. Has a social responsibility



some teachers and students of at - Taufiq





supporting factors

There are several supporting factors allowing us to feel certain that International School for the Scientific Miracles of Qur'an and Sunnah can be established in a very near future and gain popular support. These are:

1. The establishment of many elementary schools that concern with the integration of general lessons with Islamic lessons in many parts of the country and its numbers grow by the day.
2. The high awareness of parents to put their children in Islamic schools that integrates knowledge of shariah with general knowledge so as to gain strong iman, noble akhlak and vast knowledge.
3. The need for pilot schools or education institutions that refer to both the Qur'an and Sunnah as the source of modern knowledge in forming students' character, iman, leadership, and *akhlak*.
4. Support from various concerned parties for the area of education and the forming of young cadres who shall become future scientist, modle ulama, bonafide entrepreneurs and leaders.

old building
of the school
established 1992





uniqueness

International School for the Scientific Miracles of Qur'an and Sunnah has a special trait. Some of it is:

1. Specially designed educational concepts in a package covering educational levels of lower and upper secondary for a learning period of 6 years.
2. Al-Qur'an and As-Sunnah are the main reference in covering lesson plans for modern scientific knowledge such as, Physics, Biology, Chemistry, etc., as well as for religious lesson plans such as aqidah, ibadah and akhlak. With regards to contemporary scientific discoveries, it simply plays a role of proof or hard evidence of the Truth of the Qur'an and Sunnah.
3. the educational strategy and learning concept is fully concentrated on basic knowledge such as Arabic language, English language, aqidah, akhlak, sirah (biography and history) of Rasulullah, sirah of the Companions, mathematic, Physics, Biology, Chemistry and memorizing the 30 juz (parts) of the Qur'an.
4. Creating effective, interactive and teaching and learning process so that the students can grasp the idea that Islam is the solution of the modern civilization process which creates the crisis of iman, thoughts, akhlak, social, economy, business and the rest of life's problems.
5. Transformation of knowledge using IT system and multimedia.
6. Training students to perform amal, be responsible, lead, and serve the people in their environment for the good of this world and the hereafter.
7. Lessons are carried out from Monday to Thursday and the day off is on Fridays while weekends are for field practice.
8. Daily communication is carried out both in Arabic as well as in English.





management

To ensure effective, efficient and professional teaching and learning process, the Management of the education has been well engineered and made comprehensive including:

1. Department of Education & Teaching:
 - a. HRD Unit
 - b. Curriculum, Multimedia and IT Unit
 - c. Student and Counselling Unit
2. Department of General Affairs and Operational:
 - a. Administration and Personnel Unit
 - b. Facility and Maintenance Unit
 - c. Public Relation and International Relations
3. Department of Economy and Finance:
 - a. Business and Investment Affairs Unit
 - b. Scholarship Affairs Unit
 - c. Infak and Wakaf Khairi Affairs Unit

organizational structure

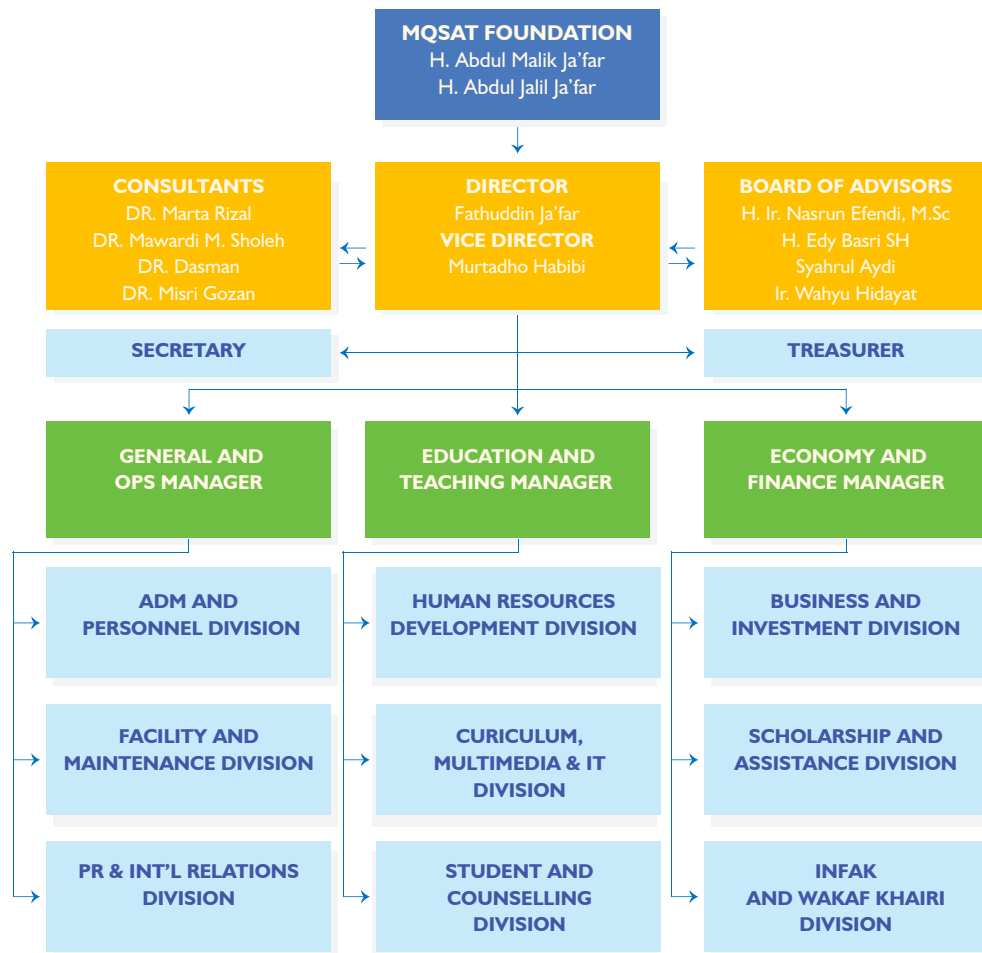



level education

International School for the Scientific Miracles of Qur'an and Sunnah is a formal lower and higher secondary level education institution with a period of study for 6 years. Nevertheless, in both levels, the lower and higher secondary, students are entitled to receive both Islamic boarding school (pesantren) certificate as well as conventional government school certificate according to their achievements on their final examination on each level.

In addition, an important thing to give account of here is that International School for the Scientific Miracles of Qur'an and Sunnah does not accept students of higher secondary level (SMU) from outside as the education management and curriculum as well as the students' environment is very specific. This is especially true in terms of memorizing the entire 30 juz of Qur'an and the mastery of Arabic and English. It takes the full 6 years to achieve these goals.

development environmental strategy

The location of International School for the Scientific Miracles of Qur'an and Sunnah is very strategic. It is situated by the main road connecting the Riau Province with that of the North and West Sumatera. It covers 30 hectares (app. 300,000 M²) and has two rivers flowing across it, surrounded by palm trees as far as the eyes can see. These make it even more strategic and interesting.

Therefore, we have set up strategies for its development as well as its environment in such a way so as to make it a modern education complex that is serene and well equipped. In general, the facilities are divided into two categories:

1. Main Facilities, all facilities directly related to education such as masjid, classrooms, dormitory, teachers' compound, etc.
2. Supporting Facilities, those facilities related to economic sources deem as a long-term source and income for the School, such as gas station, stores, clinic, guest house/villa, etc.

To make International School for the Scientific Miracles of Qur'an and Sunnah complex natural and serene, we arrange it to fall into two parts. First is the one located between the main road and the first river. This area is for the grand mosque and other business and economic related facilities such as, gas station, stores, guest house, clinic, etc. The second is between the first and second river. This area is allocated for educational purposes such as classrooms, dormitory, teachers' compound, personnel, sport fields/arena, out bond, convention hall, etc.





main facilities

As a modern educational institution, International School for the Scientific Miracles of Qur'an and Sunnah is equipped with main facilities including:

1. A mosque with 2500 people capacity.
2. Convention hall with 1500 seats.
3. Library and Computer lab.
4. 1 unit of Science lab.
5. 1 unit of Language lab.
6. Maximum capacity for 1000 students (40 classrooms).
7. A dormitory of 10 units (250 rooms), 4 students per room.
8. Accommodation for teachers and personnel, 50 units, 1 family per unit.
9. Office space
10. Kitchen and cafeteria
11. Laundry
12. Football field and other sports facilities
13. Training centres and workshop.
14. Out bond facilities



Master plan of international school for the scientific miracles of Qur'an and Sunnah





supporting economy facilities

Due to the strategic nature of the location of International School for the Scientific Miracles of Qur'an and Sunnah we are planning various long term business and economic facilities as a means for the School's income. Additionally, various business facilities are also planned to function as students' laboratories to instil and hone students' practice and instinct in economy and business.

To make this various business facilities possible, opportunities are opened for interested entrepreneurs which include:

1. 10 Units of guesthouse/villas
2. Medical clinic
3. Gas station
4. Food centre and grocery stores
5. Semi Supermarket

financial projection needed for establishment and developing the school Rp. 65,008,750,000.00

NO	ITEM	BUDGET (Rp)
1	Syllabus development and multi media based lesson materials	1.000.000.000,00
2	Arrangement for Information Technology (IT) system and web	100.000.000,00
3	Recruitment and training for teachers and personnel	200.000.000,00
4	Operational, promos, etc	200.000.000,00
5	Infrastructure (15% of total development budget)	8.283.750.000,00
6	Main facilities	55.225.000.000,00
	TOTAL	65.008.750.000,00

Sixty-five billion eight million seven hundred fifty thousand rupiah

Note : US\$ 1.00 = Rp 9,000.00





budget plan for main facilities: Rp. 55,225,000,000.00

NO	FACILITIES	SPACE of BUILDING	UNIT	PRICE Rp/M ²	TOTAL COST (Rp)
1	Mosque	2.500 M ²	1	4.000.000,00	10.000.000.000,00
2	Mosque facilities and equipment				1.500.000.000,00
3	Convention Hall	1.500 M ²	1	3.500.000,00	5.250.000.000,00
4	Library and Computer lab	500 M ²	1	3.500.000,00	1.750.000.000,00
5	Science lab	250 M ²	1	3.500.000,00	875.000.000,00
6	Language lab	150 M ²	1	3.500.000,00	525.000.000,00
7	Classrooms	200 M ²	8	3.500.000,00	5.600.000.000,00
8	Dormitory	460 M ²	10	3.500.000,00	16.100.000.000,00
9	Accommodation for teachers and personnel	45 M ²	50	3.500.000,00	7.875.000.000,00
10	Office	500 M ²	1	3.500.000,00	1.750.000.000,00
11	Kitchen and cafeteria	700 M ²	1	3.000.000,00	2.100.000.000,00
12	Laundry	100 M ²	1	3.000.000,00	300.000.000,00
13	Workshop	200 M ²	1	3.000.000,00	600.000.000,00
14	Facilities for Out Bound		1	500.000.000,00	500.000.000
15	Field and other sports facilities		1	500.000.000,00	500.000.000
	TOTAL		79		55.225.000.000,00

Fifty-five billion two hundred twenty five million rupiah

Note : US\$ 1.00 = Rp 9,000.00





image description:

- | | | |
|----------------------------------|----------------------|--|
| 1. mosque | 2. learning building | 3. educational complex for international school for the scientific miracles of Qur'an and Sunnah |
| 4. teachers and staff apartments | 5. office building | 6. student dormitory |





closing

We are certain, insyaallah, that our noble project will receive assistance and guidance from Allah as well as support from our fellow Muslims who has interest in the progress of our country's education, and in participation of improving the youth's human resources, being the future leaders, ulama, scientists and entrepreneurs.

Finally, we offer our supplication and prayers to almighty Allah that He would bless and approve our effort and deem it our good deeds for the hereafter. May Allah always grant Peace and Shalawat upon our beloved Messenger of Allah, Muhammd pbuh., his family, Companions and followers till the End of Days. Amen.









الختام

نحن على يقين تام أن هذا المشروع النبيل سيجد العون و التيسير من الله سبحانه و تعالى وكذلك أنه سيتلقى التأييد والمساعدة من العلماء الأفاضل و الأخوة المحسنين الذين يهتمون بالمجال العلمي و التعليمي محليا ودوليا من أجل تكوين وتخرج جيل قرآني فريد يرحى منهم أن يكونوا علماء وقادة المستقبل.

وفي الختام، ندعو الله سبحانه وتعالى أن يجعل ما نقوم به لهذا المشروع في ميزان حسناتنا يوم لا ينفع فيه مال ولا بنون الا من أتى الله بقلب سليم وأن يوفقنا سبحانه دائما لما يحبه و يرضاه. وصلى الله على نبينا محمد وعلى آله الطيبين الطاهرين وأصحابه الكرام ومن تبعهم بإحسان الى يوم الدين، والحمد لله رب العالمين.





المعلومات عن الصور

- | | | |
|--------------------------|------------------------|---|
| 1 المسجد | 2 مبنى الفصول الدراسية | 3 مجمع المدرسة العالمية للإعجاز العلمي في القرآن والسنة |
| 4 سكن المعلمين والموظفين | 5 مكتب الإدارة | 6 سكن الطلاب |



التكاليف التقديرية لبناء وتطوير الوسائل التعليمية الأساسية بالدولار الأمريكي

الرقم	أنواع المباني	المساحة	العدد	تكلفة لكل متر مربع	المجموع
1	المسجد	2.500 M2	1	444.44	1.111.100.00
2	الوسائل وأدوات المسجد				166.666.00
3	قاعة المحاضرات و الندوات	1.500 M2	1	388.00	582.000.00
4	المكتبة و معمل الكمبيوتر	500 M2	1	388.00	194.000.00
5	معمل العلوم الطبيعية	250 M2	1	388.00	97.000.00
6	معمل اللغة العربية والانجليزية	150 M2	1	388.00	58.200.00
7	الفصول الدراسية	200 M2	8	388.00	620.800.00
8	سكن الطلاب	460 M2	10	388.00	1.784.800.00
9	سكن المعلمين والموظفين	45 M2	50	388.00	873.000.00
10	مكتب الإدارة	500 M2	1	388.00	194.000.00
11	المطبخ ومطعم الطلاب	700 M2	1	333.00	233.100.00
12	المغسلة	100 M2	1	333.00	33.300.00
13	مركز التدريب المهني	200 M2	1	333.00	66.600.00
14	وسائل المخيمات		1		55.555.00
15	ميدان الرياضة ووسائله		1		55.555.00
	المجموع		79		6.125.676.00





الوسائل المساندة و الاقتصادية

بناء على استراتيجية الموقع و سعتها الكافية فإننا خططنا كذلك للوسائل الاقتصادية وهو الموقع الأمامي ليكون احد مصدر الاقتصاد و المال للمدرسة . هناك فائدة أخرى وهي أن تكون الوسائل الاقتصادية و التجارية معملا للطلاب ليتعلموا فيها مباشرة أمور الاقتصاد و التجارة حتى تنمو فكرتهم الاقتصادية و التجارية وخاصة للطلاب الذين لهم ميول اقتصادية و تجارية. أما الوسائل الاقتصادية و التجارية فيتم تنفيذها بالتعاون مع رجال أعمال و التجار الذين يرغبون في التعاون مع المدرسة وهي تشمل :

- 1- بيوت الضيافة (الفلل) عشر وحدات
- 2- العيادة الطبية العامة
- 3- محطة البنترول
- 4- الدكاكين و المطاعم
- 5- سوبر ماركت

تكاليف البناء و التطوير

التكاليف التقديرية لبناء و تطوير المدرسة تكون حوالي : (7.211.193.00) دولار أمريكي

الرقم	المتطلبات	التكلفة بالدولار الأمريكي
1	تدوين المواد و المقررات الدراسية و إيجاد مواد العلوم الطبيعية بالملتميديا	111.111.00
2	تدوين نظام تكنولوجيا المعلومات و تصميم موقع الكتروني للمدرسة	11.111.00
3	عمليات اختيار و إعداد المدرسين و الموظفين و تدريباتهم قبل بدأ العمل	22.222.00
4	تكلفة ما قبل التشغيل (التصميم و الطباعات و السفريات و التسويق)	22.222.00
5	تكلفة بناء الوسائل التعليمية الأساسية	6.125.676.00
6	تكلفة البنية التحتية من الشوارع و الكهرباء و غيرها 15% من تكلفة البناء	918.851.00
7	المجموع	7.211.193.00





الوسائل العلمية و التعليمية الأساسية

كمؤسسة العلم و التعليم المتقدمة فإن المدرسة العالمية للإعجاز العلمي في القرآن و السنة تجهز بالوسائل العلمية و التعليمية الأساسية الآتية :

- 1- المسجد ويتسع لألفين وخمسة مائة مصلى.
- 2- القاعة وتتسع لألف وخمسة مائة مقعد.
- 3- المكتبة و معمل الكمبيوتر.
- 4- معمل العلوم الطبيعية.
- 5- معمل اللغة العربية و الانجليزية.
- 6- الفصول الدراسية وتتسع لألف طالب.
- 7- سكن الطلاب ويتسع لألف طالب (250 غرفة وتتكون 10 وحدة ولكل وحدة 25 غرفة).
- 8- سكن المعلمين و الموظفين (50 وحدة).
- 9- مبنى المكتب.
- 10- المطبخ و مطعم الطلاب.
- 11- المغسلة.
- 12- مركز التدريب المهني.
- 13- وسائل المخيمات.
- 14- ميدان الرياضة.



مجمع المدرسة العالمية للإعجاز العلمي في القرآن و السنة





المستوى التعليمي و خصائصه

إن المدرسة العالمية للإعجاز العلمي في القرآن والسنة هي مؤسسة تعليمية نظامية داخلية تشمل المستوى المتوسط والثانوي ومدة الدراسة فيها ست سنوات متتالية. وفي كل المستوى يستحق الطلاب الحصول على شهادة المتوسطة أو الثانوية وفق نجاحهم في الامتحان النهائي لكل المستوى، سواء كانت الشهادة الحكومية أو شهادة المدرسة. إما الحصول على شهادة المدرسة لمستوى الثانوية فهناك شرط أساسي وهو نجاح الطالب في امتحان حفظ القرآن الكريم حفظا تاما أو ثلاثين جزء بالإضافة الى نجاحه في المواد التعليمية المقررة الأخرى.

لذلك هناك أمر مهم بالذكر أن المدرسة العالمية للإعجاز العلمي في القرآن والسنة لا تقبل أي طالب يرغب الالتحاق بالمستوى الثانوي الا اذا تخرج من نفس المدرسة وذلك بسبب منهج التعليم المتميز، والبيئة التعليمية الخاصة وضرورة حفظ القرآن حفظا تاما مع القدرة على اللغة العربية والانجليزية فمن الصعوبة على أي طالب المحافظة على ذلك كله إن لم يتعلم ذلك أقل من ست سنوات دراسية متتالية. أما إذا كان الطالب الراجب في الالتحاق بالمستوى الثانوي في المدرسة وقد حفظ القرآن حفظا تاما ولديه القدرة العلمية المطلوبة فمن الإمكان أن يقبل بشرط نجاحه في الامتحان التحريري والشفهي.

استراتيجية التنمية وسياسة المحافظة على البيئة

نظرا الى أن موقع المدرسة العالمية للإعجاز العلمي في القرآن والسنة استراتيجي جدا بحيث تقوم المدرسة على أرض وقيمة تكون مساحتها حوالي ثلاثين هكتار أو ما يعادل : 300.000 متر مربع و تحيط بها مئات الآلاف من مزارع النخيل للزيت ويجري عليها نهر حتى يزيد المدرسة روعة و جمالا، ولذلك كله فإننا نقوم بتخطيط تنميتها و بنائها متناسقة مع البيئة التي تحيط بها حتى يظهر كمجمع تعليمي متكامل متقدم راقع مع وسائله المختلفة المتقدمة حيث تجتمع فيها عناصر الأصالة والمعاصرة و المدنية و الطبيعة و العلم و الحضارة و الروح و المادة.

وبشكل عام فإن وسائل المجمع أو المدرسة تنقسم الى قسمين :

1- الوسائل الأساسية للتعامل العلمي و التعليمي والرحي و الجسدي لدى الطلاب و المعلمين والموظفين و هي المسجد و الفصول الدراسية و سكن الطلاب و سكن المدرسين و الموظفين و المكتبة و المعمل و القاعة و مركز التدريب المهني و المخيمات وغيرها.

2- الوسائل المساندة وهي الوسائل المتعلقة بمصدر الاقتصاد و الدخل المالي للمدرسة طويل المدى وتشمل محطة البنترول و العيادة الطبية العامة و بيوت الضيافة و الدكاكين والمطاعم وغيرها.

وحتى تكون كل الوسائل وحدة متناسقة و لا ينفك بعضها عن الآخر و تظهر بجمالها وروعيتها وفق وظيفتها المخصصة بها فإننا نقسم الموقع الى قسمين:

1- الموقع الأمامي بمساحة خمسة هكتار (50,000 متر مربع) وهو الذي يقع من بين الشارع العام و النهر. هذا الموقع خصصناه ليكون للمسجد و الوسائل الاقتصادية الأخرى مثل محطة البنترول و بيوت الضيافة و الدكاكين وغيرها وذلك لتسهيل الناس للاستفادة مما في الوسائل المذكورة.

2- الموقع الخلفي وهو الذي يقع بعد النهر حتى الطرف الأخير من الأرض فإنه مخصص بالوسائل المتعلقة بالعمليات العلمية و التعليمية مثل الفصول الدراسية و سكن الطلاب و المدرسين و الموظفين و القاعة و غيرها و مساحته حوالي 25 هكتار (250,000 متر مربع).





الإدارة

من أجل تفعيل عمليات العلم و التعليم فإن الإدارة يجب أن تكون مخططة بإحكام وشامل وهي تشمل :

- 1- شعبة العلم و التعليم و تنقسم الى :
 - أ- قسم تنمية الموارد البشرية.
 - ب- قسم إعداد المواد الدراسية و الملتيميديا و تكنولوجيا المعلومات.
 - ت- قسم شؤون الطلاب و التربية و التكوين.
- 2- شعبة الإدارة العامة و التشغيل و تنقسم الى :
 - أ- قسم الإدارة العامة والموظفين.
 - ب- قسم المباني و الرعاية.
 - ت- قسم العلاقات العام و العلاقات الخارجية.
- 3- شعبة المالية و الاقتصادية و تنقسم الى :
 - أ- قسم الاقتصاد و الاستثمار.
 - ب- قسم المنح الدراسية و المساعدات الطلابية.
 - ت- قسم جمع التبرعات والأوقاف الخيرية.

الهيكل التنظيمي

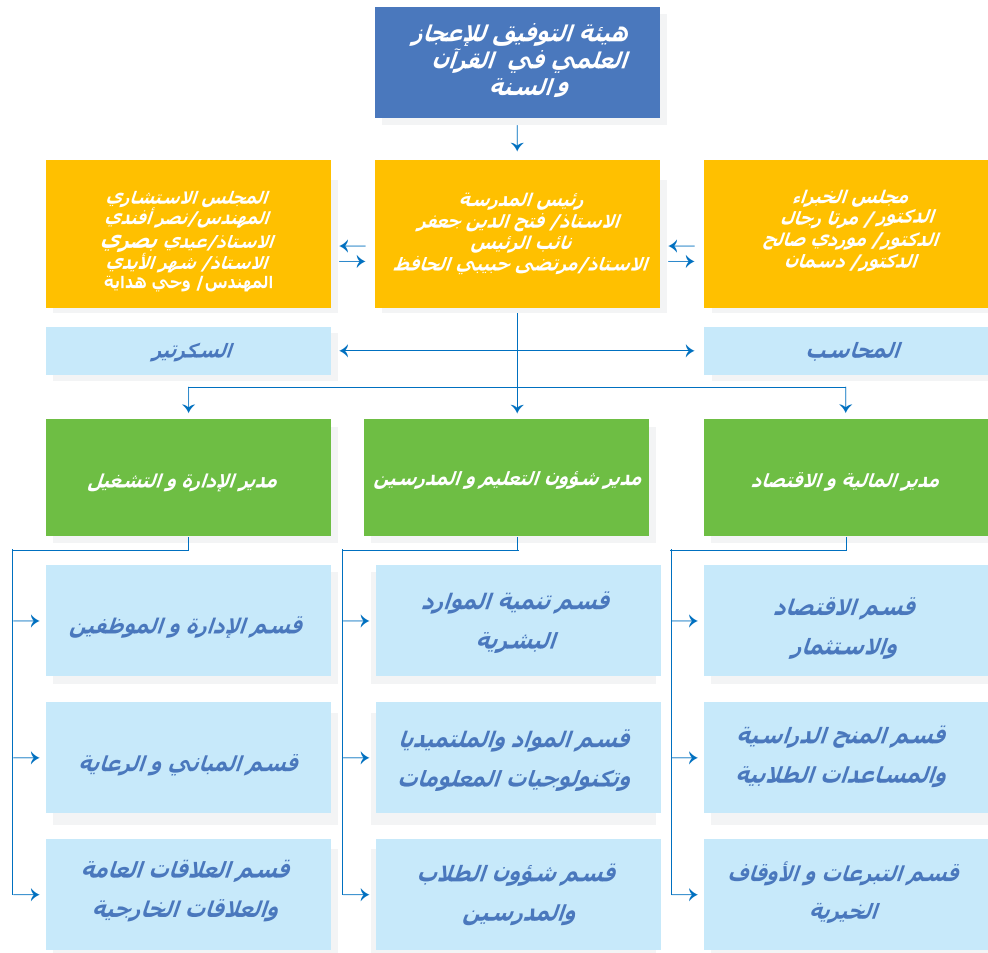



المميزات :

يتميز المنهج العلمي و التعليمي والإداري المطبق في المدرسة العلامة للإعجاز العلمي في القرآن و السنة بمميزات آتية :

- 1- إن المنهج التعليمي المطبق في المدرسة العلامة للإعجاز العلمي في القرآن و السنة مخطط ببرنامج التعليم والدراسة الخاصة لست سنوات متتالية بحيث تشمل المستوى المتوسط و الثانوي معا.
- 2- إن القرآن الكريم و السنة النبوية هما المصدران الأساسيان لمواد العلوم الحديثة مثل الطبيعة والفيزياء و غيرها وأما أنهما المصدران الأساسيان للعلوم الشرعية والسلوآية. أما المكتشفات العلمية الحديثة فهي المؤادة والمبينة لحق القرآن و السنة.
- 3- استراتيجية وسياسة التعليم والدراسة تدرأزان على علوم الأصول وهي اللغة العربية والانجليزية و العقيدة والعبادة والقرآن و الحديث والسيرة النبوية و حياة الصحابة و الحساب والفيزياء و الطبيعة والكيمياء وحفظ القرآن حفظا تاما.
- 4- تربية المتعلمين على ربط دين الإسلام بلاواقع الاجتماعي والاقتصادي والعلمي والسلوآي.
- 5- تعويد المتعلمين على الأعمال الصالحة وحمل المسؤولية والقيادية وتقديم الخدمات الانسانية للمجتمع لما فيه الخير و الصلاح لديناهم وأخرتهم.
- 6- إن عمليات نقل المعلومات و العلوم والمعرفة تكون بالاستفادة من تكنولوجيا المعلومات و الملتيميديا.
- 7- تكون الدراسة النظرية أربعة أيام فى الأسبوع وهي من الأثنين حتى الخميس . أما الجمعة حتى الأحد فإنها للدراسة التطبيقية.
- 8- تكون لغتا العربية والانجليزية لغة التدريس و التعليم و التعامل في الفصول وداخل المجمع.





المقومات

هناك مقومات تدفعنا الى تخطيط وإنشاء المدرسة العالمية للإعجاز العلمي في القرآن و السنة ومن أهمها :

- 1- انتشار المدارس الابتدائية الإسلامية في اندونيسيا التي تطبق منهج الجمع بين العلوم الاسلامية والعلوم الحديثة في ممارسة عمليات التعليم و التربية.
- 2- ارتفاع وانتشار الوعي الإسلامي لدى أولياء الأمور (الآباء والأمهات) في اندونيسيا خلال عشرين سنة أخيرة بعد مشاهدتهم فشل المدارس العلمية / العامة المتوسطة و الثانوية والجامعات التي تتبنى منهج علمها وتعليمها على أساس اللادينية و المادية في بناء الجيل المنشود.
- 3- الحاجة الماسة الى مؤسسة تعليمية علمية نموذجية حيث يفتق منهج تعليمها العلمي و الخلقى و الإيمان من القرآن و السنة وكذلك منهج إدارتها منبثقة من تعاليم الإسلام الحنيفة لينتج منها جيل مؤمن وعلمي وعملي يتصفون بالصفات العشرة المذكورة.
- 4- وجود التأييدات من الجهات المهمة بالتعليم الإسلامي من أجل تخريج الجيل الجديد الذي سيكونون علماء و قادة المستقبل.

مباني
مدرسة التوفيق
القائمة الحالية





الرؤية

أن تكون المدرسة العالمية للإعجاز العلمي في القرآن والسنة مركزا علميا وروحيا و خلقيا لجيل جديد منشود نظريا وتطبيقا وفي نفس الوقت تكون معمل حياتهم في التعامل مع القرآن و السنة بكل قيمهما وتعاليمهما ومعجزاتهما الباهرة.

الرسالة

إن رسالة المدرسة العالمية للإعجاز العلمي في القرآن و السنة كريمة و نبيلة وهي تخريج جيل جديد يتصف بالصفات العشرة الكريمة الآتية :

- 1- ذو عقيدة سليمة
- 2- صحيح العبادة
- 3- ذو أخلاق متينة
- 4- منقف الفكر
- 5- قوي الجسم
- 6- إبداعي و قادر على كسب المعيشة
- 7- مجاهد للنفس والشهوات
- 8- قادر على إدارة الوقت
- 9- منظم في كل أمور
- 10- نافع للغير و ذو مسؤولية اجتماعية



بعض
المدرسين وطلاب
مدرسة التوفيق





الترخيصات

المدرسة العالمية للإعجاز العلمي في القرآن والسنة تقوم تحت رعاية هيئة التوفيق للإعجاز العلمي في القرآن والسنة وهي مؤسسة تعليمية تهتم بتنمية الموارد البشرية. وقد حصلت الهيئة على كل الوثائق والترخيصات المطلوبة وتم تسجيله الرسمي من قبل كاتب عدل / السيدة رهايو مينرتي تحت رقم التسجيل : 10 بتاريخ 30 ابريل عام 2010م و بمافيه من قرار وزارة العدل و الحقوق الإنسانية لحكومة اندونيسيا رقم : AHU.4053.AH.01.04 عام 2010 و رقم قيد الضريبة : 02.850.023.9-221.000

الخلفيات

إن المدرسة العالمية للإعجاز العلمي في القرآن والسنة أنشئت بالأسباب التالية :

- 1- استجابة لضرورة تطوير مدرسة التوفيق التي قامت منذ عام 1992م.
- 2- استجابة لمتطلبات المجتمع تجاه مؤسسة تعليمية حديثة تتخذ القرآن الكريم والسنة النبوية مرجعين أساسيين للقيم الإيمانية والعلوم الحديثة والأخلاقية والسلوكية والقيادية للمتعلمين فيها.
- 3- موقع المدرسة الاستراتيجي و بمساحة كافية وهي 30 هكتار أو ما يعادل 300,000 متر مربع وكلها أرض وقفية من المجتمع في المنطقة.
- 4- تأييد المجتمع المحيط بالمدرسة وخاصة في مديرية كامبار حكومة و شعبا.



مياني
مدرسة التوفيق
القائمة الحالية





بطاقة التعريف

إن المدرسة العالمية للإعجاز العلمي في القرآن والسنة هي المجمع التعليمي الحديث الأول بنوعها في اندونيسيا وتشمل مستويي المتوسطة و الثانوية حيث يدرس فيها الطلاب لمدة ست سنوات بعد إتمامهم المرحلة الابتدائية وهي مدرسة علمية قرآنية داخلية تختص بالبنين, وهي تقام على سبعة أسس أتية :

- 1- إن القرآن الكريم والسنة المطهرة هما المصدران الأساسيان للعلوم الحديثة كما أنهما مصدرا العقيدة والأخلاق و العبادات و المعاملات اليومية بالإضافة الى أنهما مصدرا منهج تفكير الطلاب وتربية نفسياتهم وعواطفهم وسلوكياتهم وقيادياتهم.
- 2- وسائل التعليم وأساليب التدريس التطبيقية تكون على اساس تكنولوجيات المعلومات و الملتميديا وخاصة العلوم الطبيعية.
- 3- وسائل التعليم والتدريس الكافية المتكاملة.
- 4- الإدارة المتينة والمدرسون الأكفاء.
- 5- البيئة الصالحة للتعايش المباشر لدى الطلاب في المجال العلمي والروحي والاجتماعي و الاقتصادي و المهني و الخدمي.
- 6- المشاركة العالمية والمستوى الدولي.
- 7- تكون اللغة العربية والانجليزية هما اللغتان المستعملتان في الفصول الدراسية و داخل المجمع وخاصة في المستوى الثانوي.



كلمة رئيس المدرسة

بسم الله الرحمن الرحيم

الحمد لله رب العالمين, والصلاة والسلام على رسوله الأمين محمد بن عبد الله وعلى آله وصحبه ومن تبعهم بإحسان إلى يوم الدين . وبعد :

فإنه لمن دواعي سرورنا وفخرنا حينما نتاح لنا فرصة الإسهام والمشاركة في تنمية الموارد البشرية المسلمة ذات المستوى العالي في كل جوانب شخصياتها بحيث تشمل الجانب العقلي والروحي والخلقي والإبداعي والجسدي. ونحن نعرف تماما أن هذا العمل عظيم جدا يحتاج إلى جهود كبيرة فليس أمامنا خيار إلا أن نطلب من الله العلي القدير العون والتيسير ثم تأييد العلماء والمحسنيين خاصة والمجتمع بشكل عام في تنفيذه.

إن المشروع التعليمي المعني قد خططناه كمشروع تعليمي ذي استراتيجي وتأثير قوي في المستقبل سميناه *بالمدرسة العالمية للإعجاز العلمي في القرآن والسنة* وهي المدرسة الداخلية لمستوي المتوسطة والثانوية معا. وبهذا العمل نعتقد أننا بدأنا زراعة بذور صالحة في مجمع تعليمي حضاري متكامل تبنى فكرته على مبدئين أساسيين وهما : الأصالة والمعاصرة.

إن *المدرسة العالمية للإعجاز العلمي في القرآن والسنة* تقع في منطقة بنفهان, مديرية كمبار في محافظة رباو بسوطرة في اندونيسيا. وهي تقوم على أرض وقفية بمساحة 30 هكتار أي ما يعادل 300,000 متر مربع. وموقعها استراتيجي جدا لأنه يقع بجنب الشارع العام الموصل ثلاث محافظات وهي محافظة رباو و سومطرة الشمالية و سومطرة الغربية. مئات آلاف هكتار من مزارع نخيل الزيت التي تحيط به تزيد المدرسة والمجمع روعة و جمالا واستراتيجية.

نحن على يقين أن هذا المشروع النبيل سيؤتي أكله بإذن ربه في وقته حيث سيتخرج منه جيل قرآني يحمل في أعناقهم رسالة ربانية ورحمة ويمشون في الناس بنور القرآن ليتخلصوا من مأساة المادية و فيروز العلمانية القاتلة و المدنية الحديثة الملحدة التي تنكر ربها ورب العالمين.

وفي الختام, نشكر الله تعالى ثم الجهات والشخصيات حكومة وشعبا الذين لهم دور كبير في تأييدهم ومساعدتهم لتنفيذ هذا المشروع, راجين من الله عز وجل أن يجازيهم جزاء موفورا ويجعلها في ميزان حسناتهم يوم لا ينفع مال ولا بنون إلا من أتى الله بقلب سليم.

وصلى الله على نبينا محمد وعلى آله وصحبه و سلم تسليما كثيرا, و الحمد لله رب العالمين.

اندونيسيا في : 20 رمضان 1431 هـ
الموافق : 31 أغسطس 2010م

الاستاذ/ فتح الدين جعفر
رئيس المدرسة العالمية للإعجاز العلمي في القرآن والسنة
مدير هيئة التوفيق للإعجاز العلمي في القرآن والسنة





خطاب التصريح والتأييد

بسم الله الرحمن الرحيم

خطاب التصريح والتأييد

إن تقدم المجتمع يتعلق بتقدم الموارد البشرية في المنطقة, فيجب علينا تأييد أي محاولة لتطوير تلك الموارد البشرية.

نحن رؤساء الحكومة وعمدة 25 قرية في منطقة تابونج في محافظة رياو بجزيرة سومطرة نرى أن ما تقوم به هيئة التوفيق للإعجاز العلمي في القرآن والسنة من تطوير معهد التوفيق الإسلامي إلى المدرسة العالمية للإعجاز العلمي في القرآن والسنة هو عمل عظيم جليل سيؤثر بشكل مباشر على تقدم الموارد البشرية في المنطقة بصفة خاصة وفي اندونيسيا بصفة عامة.

لذلك نحن رؤساء حكومة المنطقة وقادة المجتمع في المنطقة نصرح بأننا نؤيد المشروع المعني بالتأييد الكامل وندعو السادة المحسنين إلى تقديم المساعدة المالية, راجين من الله العلي القدير أن يبارك في سعيكم ودعمكم ويسهل لنا أمورنا لتنفيذ هذا المشروع النبيل, وما ذلك على الله بعزيز.

بتافان, سومطرة, 11 نوفمبر 2010م, الموافق : 4 ذوالحجة 1431 هـ.

رئيس حكومة منطقة تابونج

رئيس مكتب وزارة الشؤون الدينية بمنطقة تابونج

الاستاذ / درس أنصيار ماجستير ساينس

الاستاذ / جمهير ساج





رئيس حكومة إقليم كمفار

تزكية

رقم : 420/ك س/11/2011/012

عن :

تأييد لهيئة التوفيق للإعجاز العلمي في القرآن و السنة
بولاية تافونج - إقليم كمفار

انا رئيس حكومة إقليم كمفار وبعد قرائتي ودراستي بشكل عميق
لخطاب هيئة التوفيق للإعجاز العلمي في القرآن و السنة
رقم : 003/ي م ق س/ XII/2010 بتاريخ 25 ديسمبر 2010 فإنه يسرني
ما تقوم به هيئة التوفيق للإعجاز العلمي في القرآن و السنة من تطوير
معهد التوفيق الإسلامي لتصبح المدرسة العالمية للإعجاز العلمي في
القرآن والنسنة.

لأجل ذلك أدعو كل طبقات المجتمع و رجال الأعمال والسادة المحسنين
الى تقديم المساعدة المالية لتنفيذ ذلك المشروع.

بنكينانج : 11 فبراير 2011م

رئيس حكومة إقليم كمفار

(توقيع وختم رئيس حكومة إقليم كمفار)

الاستاذ / برهان الدين حسين



بِسْمِ اللَّهِ الرَّحْمَنِ الرَّحِيمِ



المدرسة العالمية للإعجاز العلمي في القرآن والسنة
International School for the Scientific Miracles of Qur'an and Sunnah
Pesantren Internasional Mukjizat Sains Al-Qur'an dan As-Sunnah

Jl. Raya Petapahan, Kec. Tapung, Kab. Kampar, Riau - Indonesia
Telp. (+62 21) 32 70 90 90, Direct (+62) 816 70 90 90 - (+62) 812 13 70 90 90
Email: mukjizatquran@yahoo.co.id